Agencia Nacional de Vivienda

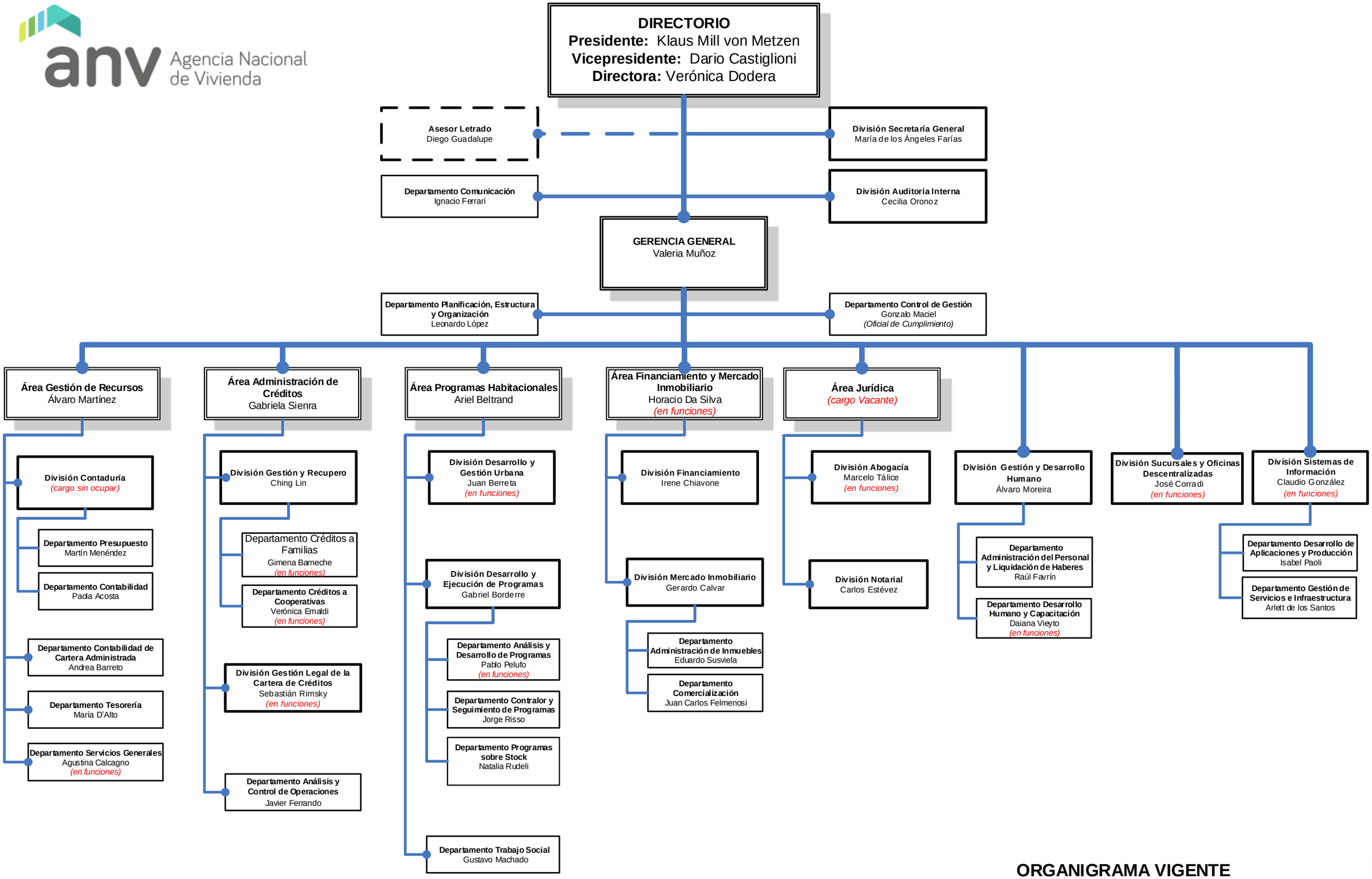

ORGANIGRAMA VIGENTE

Departamento Planificación, Estructura y Organización, 17/12/2024