

FACHADA PRINCIPAL
ESCALA: 1/50

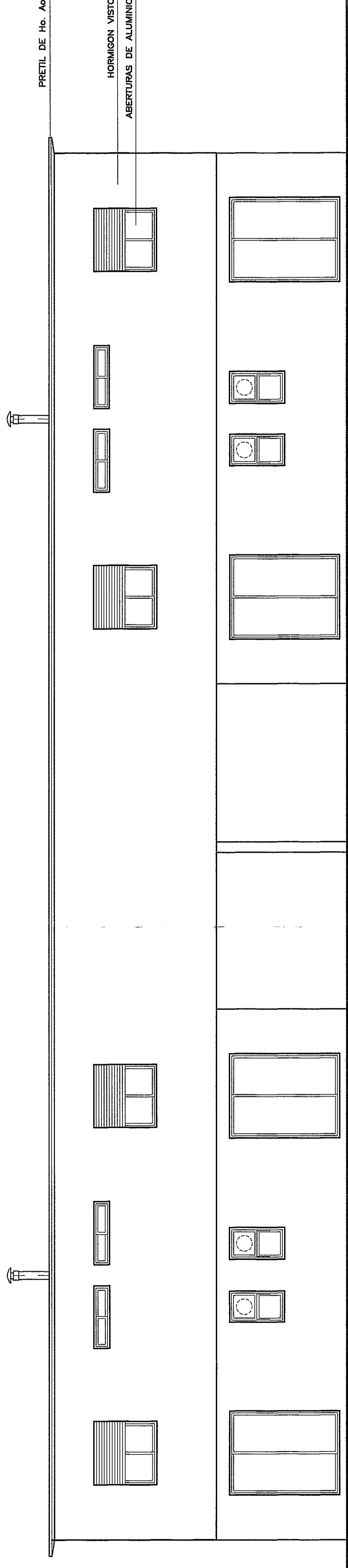

CORTE LONGITUDINAL C - C
ESCALA: 1/50

INTENDENCIA DE MONTEVIDEO
Exp. N.º 13.411
13 de Julio
APROBADO
F. Barboni
MARIA IRMA FALGOUTE DE TRINCH
ARQUITECTO

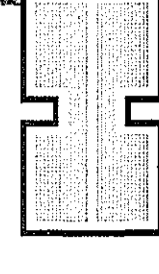

BANCO HIPOTECARIO DEL URUGUAY
GERENCIA DE ARQUITECTURA

| | |
|---------------------------|--|
| OBRA | COMPLEJO PALMAR II 48 VIVIENDAS |
| EMPRESA | CONSTRUCCIONES F. BARBONI |
| PROYECTO | ROBERTO GORGOROSO ARQUITECTO |
| ASESOR | |
| TEMA | ALBAÑILERIA CORTES Y FACHADAS |
| PLANO | TIPOLOGIA 2x2D + 2x3D |
| ARCHIVO | (): \ROCHA\PALMAR1Y2\imr-main-tpol-MARZO-2000 |
| EMPRESA | FECHA OCT/99 |
| ARQUITECTO | SEÑALA 1/50 |
| ASESOR | REVISADO F.M. |
| LÁMINA N.º A-02 | |