

PLANTA
ESCALA: 1/50

NOTA:
LOS TABIQUES INTERIORES DE LOS S.S.H.H. QUE DIVIDEN LOS DISTINTOS GABINETES HIGIENICOS SON DE 1.90m DE ALTURA POR LO TANTO LA ABERTURA (A4) VENTILA TODOS LOS GABINETES

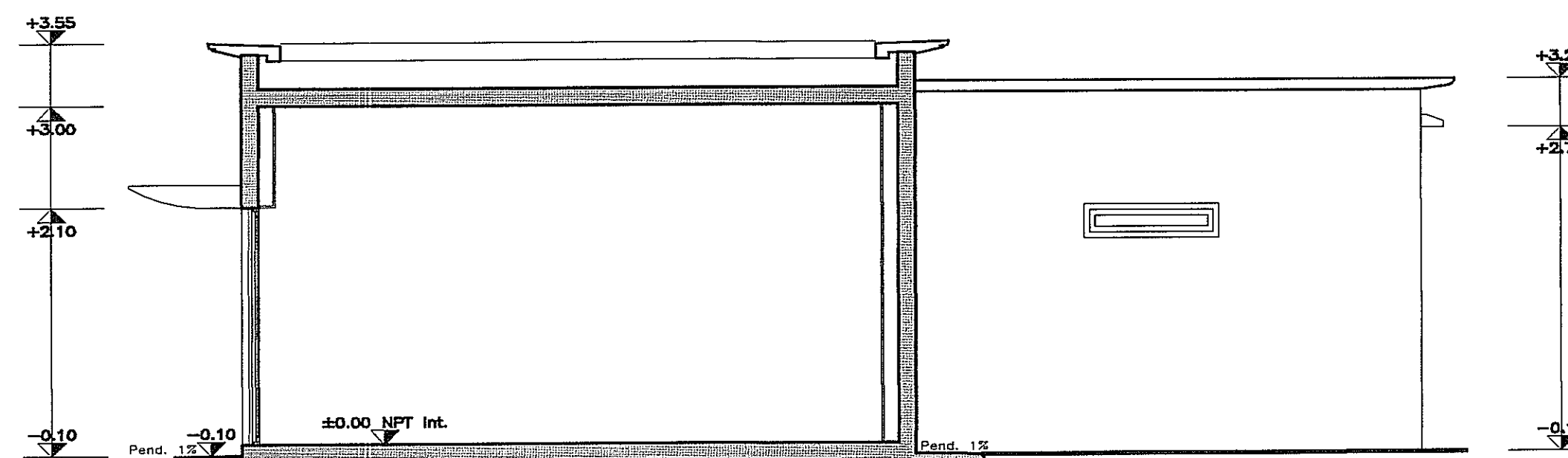

CORTE A
ESCALA: 1/50

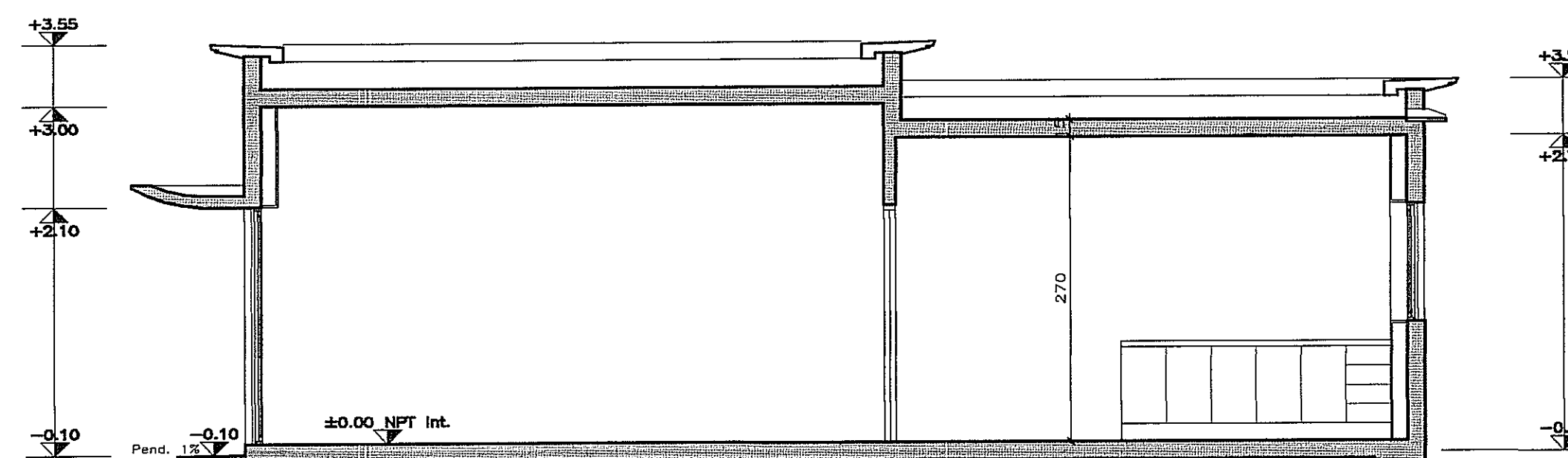

CORTE B
ESCALA: 1/50

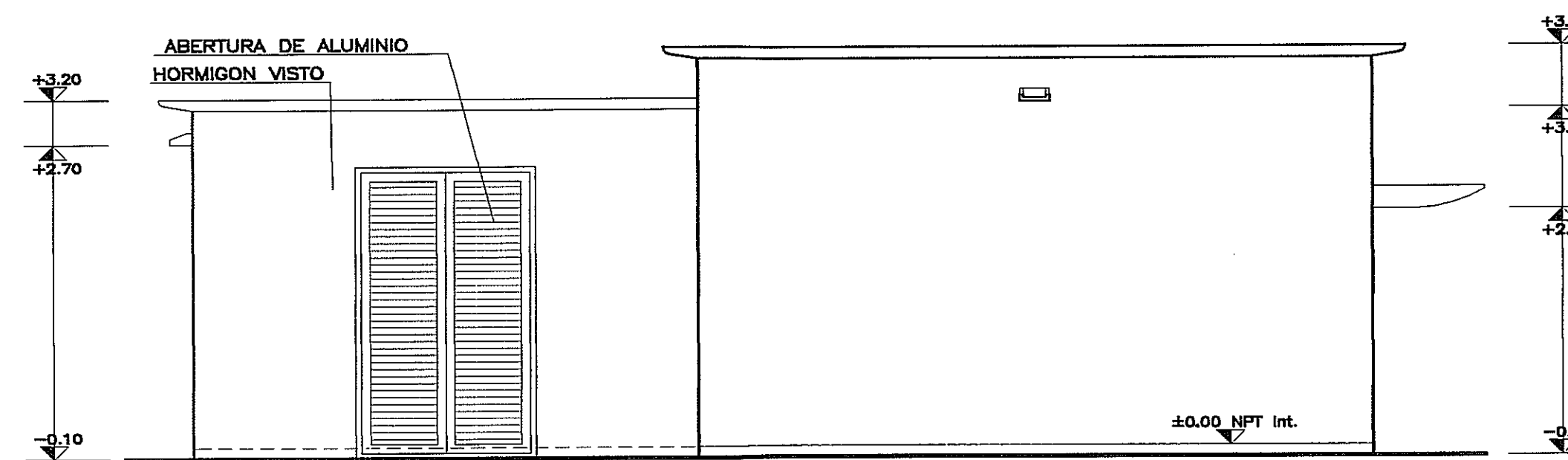

FACHADA LATERAL
ESCALA: 1/50

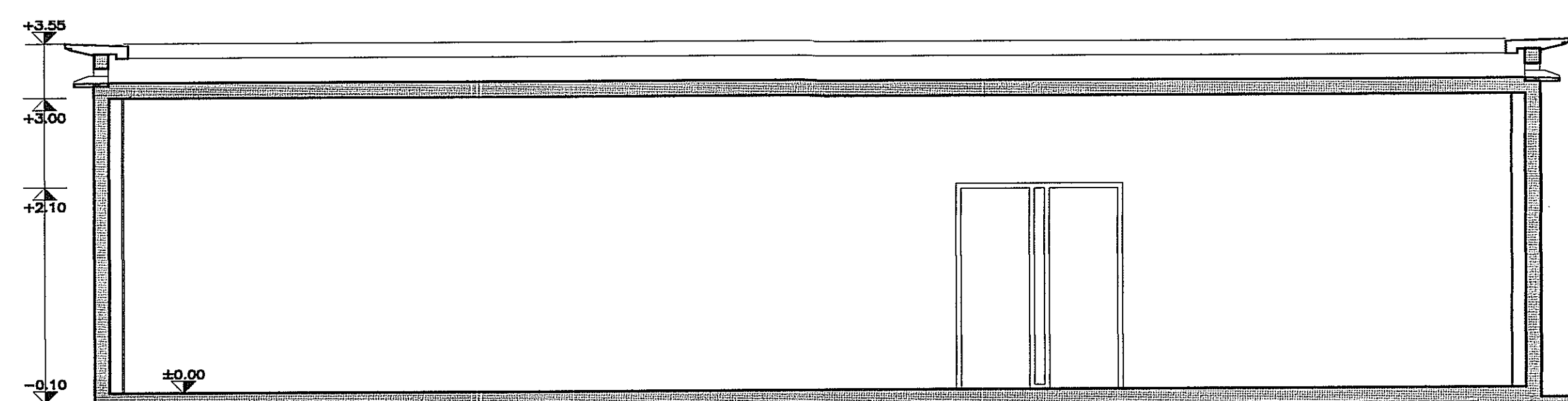

CORTE C
ESCALA: 1/50

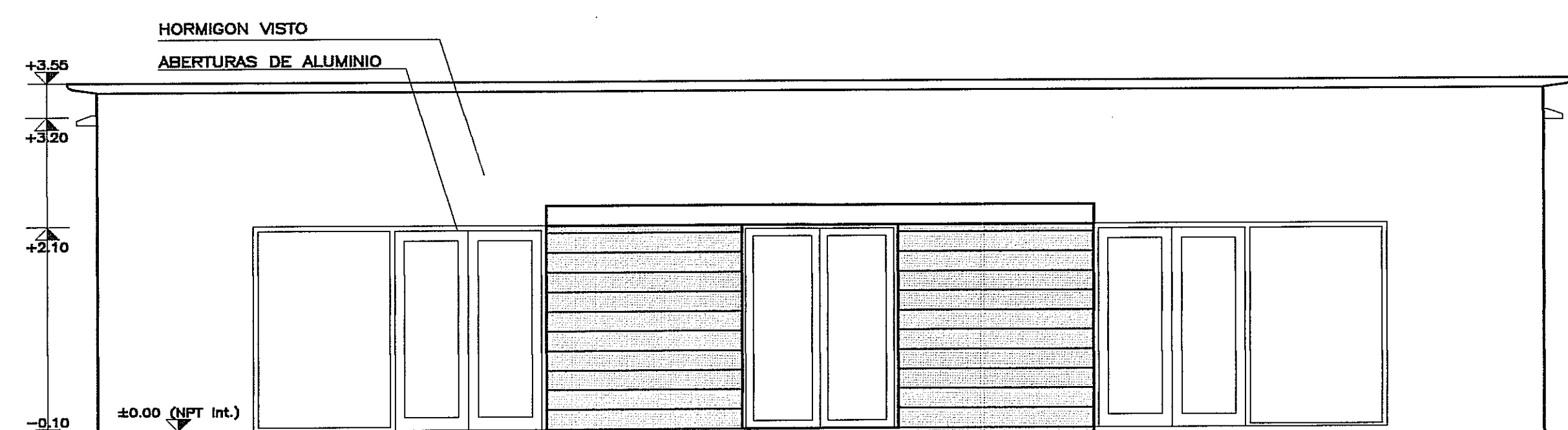

FACHADA PRINCIPAL
ESCALA: 1/50

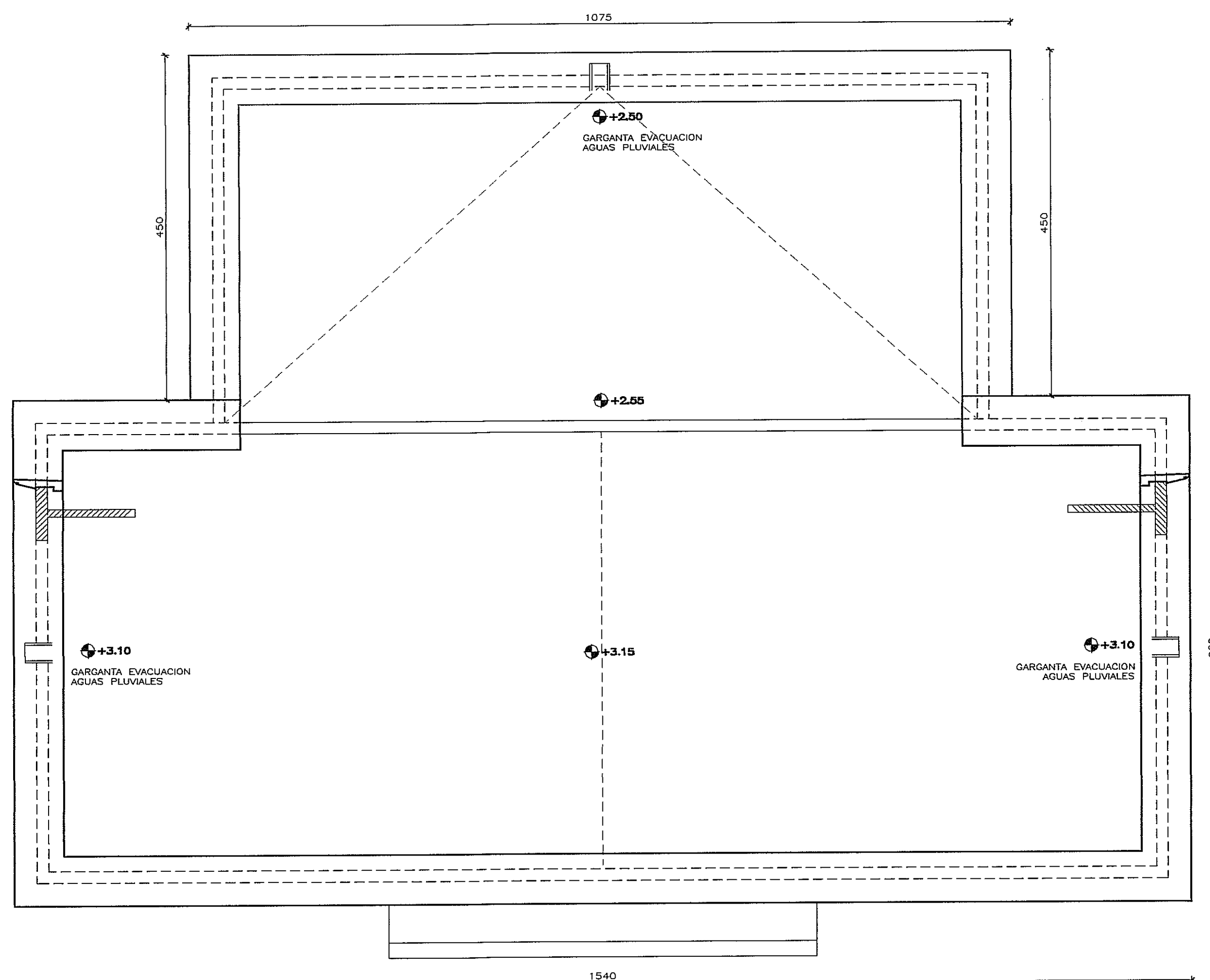

PLANTA AZOTEA
ESCALA: 1/50

PLANILLA DE ILUMINACION Y VENTILACION

LOCAL No.	DESTINO	AREA	AREA				
			LADO MENOR	ILUM. MINIMA	ILUM. PROYEC.	VENTIL. MINIMA	VENTIL. PROYEC.
1	SALON COMUNAL	76.68	5.40	7.69	13.94	5.77	9.20
2	COCINA	8.80	2.00	0.78	1.26	0.57	0.63
3	SERVICIOS HIGIENICOS	10.78	2.45	-	0.36	0.04	0.18
4	SUBESTACION	22.50	4.50	-	-	-	5.60

16 JUN 1997
MARIA IRMA FAILACHE DE INDA
ARQUITECTO

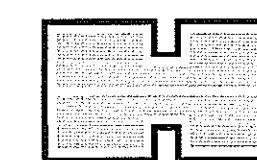

BANCO HIPOTECARIO DEL URUGUAY
GERENCIA DE ARQUITECTURA

OBRA	COMPLEJO PALMARI 40 VIVIENDAS		
EMPRESA	CONSTRUCCIONES Amiga S.A.		
PROYECTO	ROBERTO GORGOROSO ARQUITECTO		
ASESOR			
TEMA	ALBAÑILERIA - S.U.M.		
PLANO	PLANTAS, CORTES, FACHADAS		
ARCHIVO	(): \PINAR\PLATANOS\SUM		
EMPRESA	FECHA	LAMINA No	A-04
ARQUITECTO	01/10/97	ESCALA	
ASESOR	1/50	REVISADO	
	F.M.		