Agencia Nacional de Vivienda

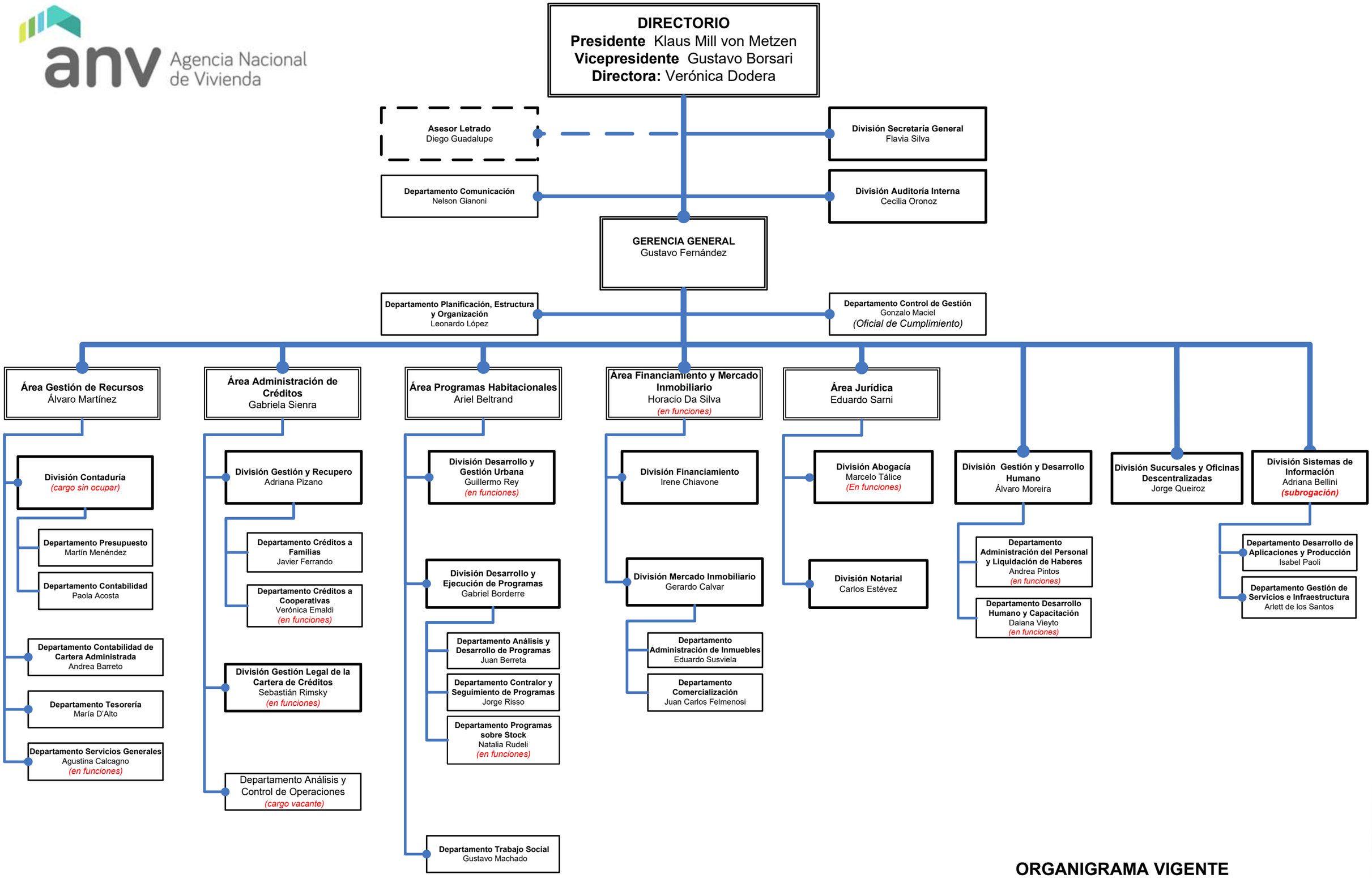

ORGANIGRAMA VIGENTE

Departamento Planificación, Estructura y Organización, 07/01/2022