Agencia Nacional de Vivienda

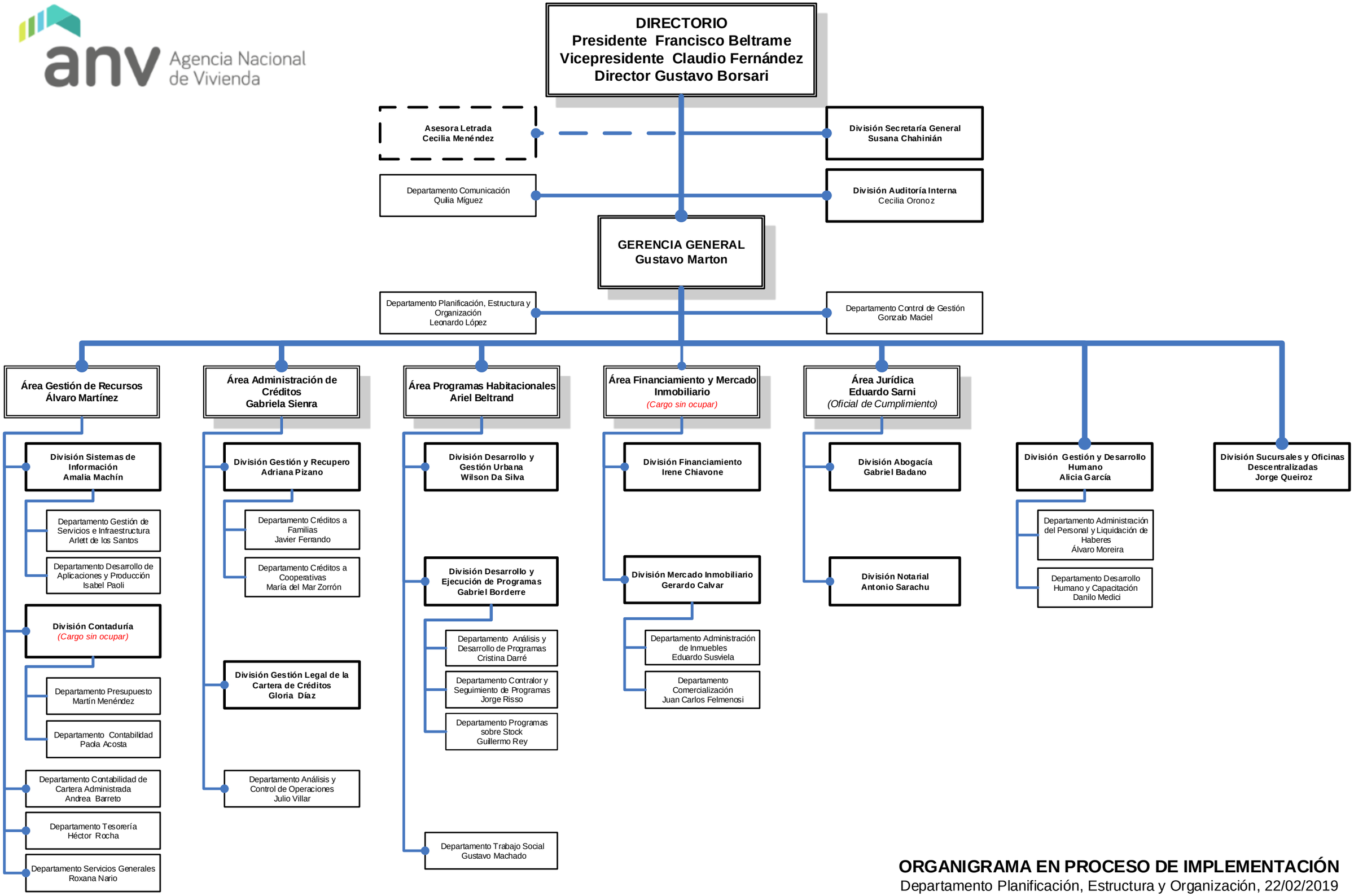


**ORGANIGRAMA EN PROCESO DE IMPLEMENTACIÓN**

Departamento Planificación, Estructura y Organización, 22/02/2019